

23 fevereiro . 2026

ABSOLLUT
inspiration



Benny Lima

@colunaasociety @ashopschic

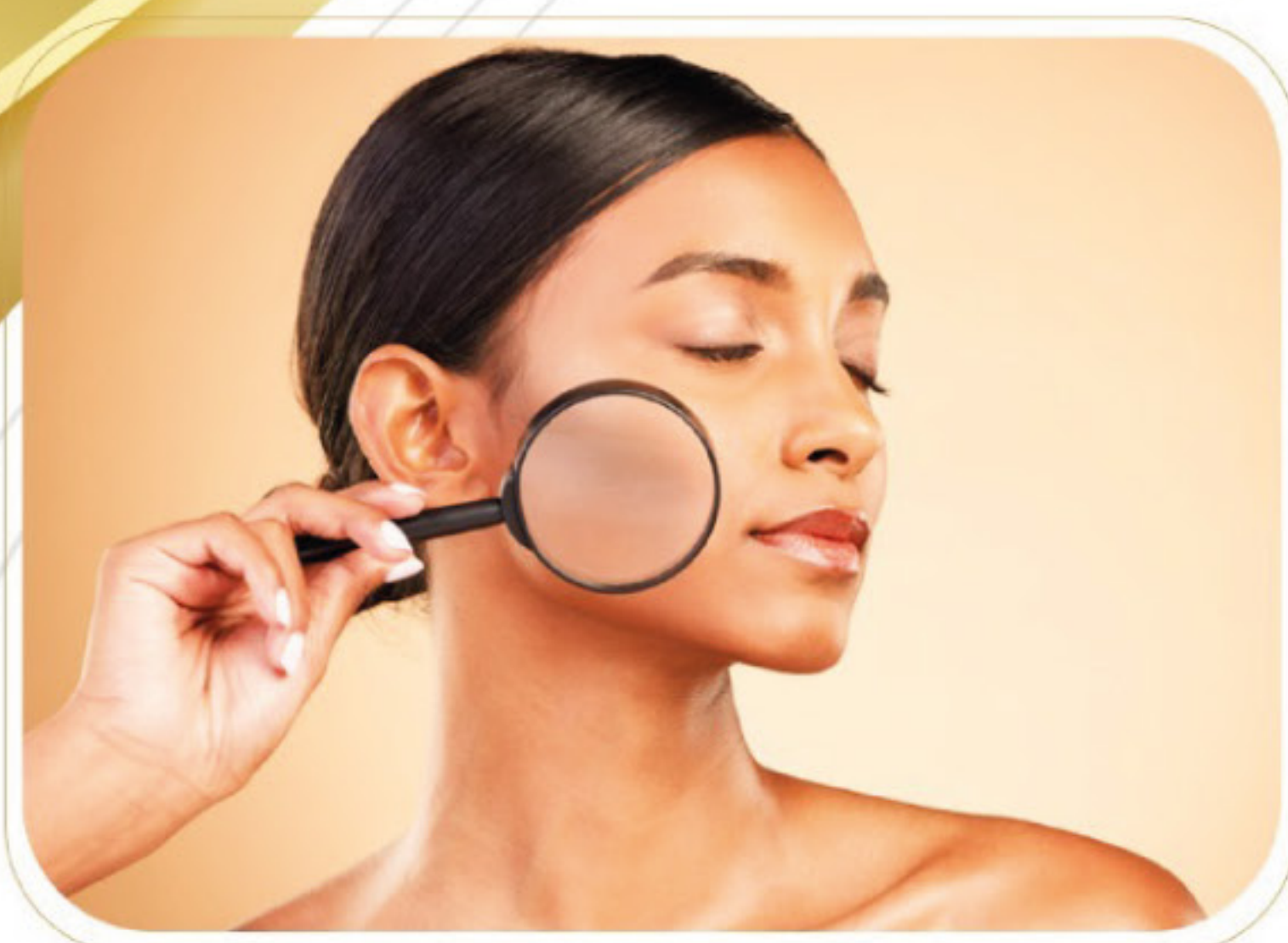

Saúde Integrada

A página **ABSOLLUT INSPIRATION** evidencia nessa edição, o perfil do médico **Gerson Gomes Araújo**, referência quando o assunto é cuidado, ética e excelência na medicina dermatológica da nossa região. À frente da SERCLIN, ele conduz com competência uma estrutura que presta serviços médicos a hospitais locais, contribuindo de forma decisiva para a qualidade da assistência hospitalar e para o fortalecimento da saúde regional.

Profissional extremamente dedicado, Dr. Gerson conquistou admiração e respeito de seus inúmeros pacientes, e para melhor atendê-los, idealizou a **Clínica INTEGRARE - SAÚDE E BEM ESTAR** - instalada na elegante região do Jd Aquarius, proporcionando atendimento em Dermatologia clínica e cirúrgica; Aplicação de ATA; Nitrogênio Líquido /Crioterapia; Mesoterapia, Laser de CO2 fracionado, Implante Capilar e Peelings faciais.

inspiration

AREZZO

AGÊNCIA DIGIFULL

Yex
Food and Fun

SANTARI
Marketing Digital

Com uma trajetória marcada pelo compromisso e pela constante atualização profissional, Dr. Gerson alia sua experiência à **CLÍNICA INTEGRARE - SAÚDE E BEM ESTAR**, onde seu trabalho é pautado não só pela excelência, mas também por uma visão humanizada do atendimento médico, compartilhado na rotina da Clínica ao lado do filho, Dr. Felipe Araújo, médico que faz atendimento de clínica geral e geriatria. Essa parceria entre gerações simboliza a continuidade de valores como dedicação, ética e cuidado integral com o paciente.

Enquanto Dr. Gerson traz a solidez de mais de trinta anos de experiência, o Dr. Felipe amplia o atendimento com uma abordagem voltada à clínica médica e avaliação completa do idoso - física, cognitiva e social - indicando, quando necessário, cuidados paliativos e o uso da Cannabis medicinalis

A união entre tradição e renovação faz da Clínica INTEGRARE um espaço onde o conhecimento se soma à sensibilidade, e onde cada paciente é acolhido de forma individualizada. Mais do que exercer a medicina, os médicos, Gerson Gomes e Felipe Araújo constroem um legado - pautado pelo compromisso com a saúde, pela valorização da família e pela busca constante da excelência.

Não é inspirador?



Dr Gerson Gomes
de Araújo
CRM 40.548



Dr Felipe Gomes de
Araújo Filho
CRM 155.361

CLÍNICA INTEGRARE - Saúde e Bem Estar

Rua das Arraias, 50 Sala 1010. Jd Aquarius -SJC Campos.
Tel/WhatsApp: 12. 3945-0757 . 12. 99620-8111